Sekcje mapy: 8.150.13.06.1.3; 8.150.13.06.1.1; 8.150.13.06.1.4; 8.150.13.01.3.4; 8.150.13.01.3.3

MAPA DO CELÓW PROJEKTOWYCH
SKALA 1:500 Arkusz 1(2)
Położenie obszaru opracowania: Chojeniec
Nazwa gminy: Siedliszcze - obszar wiejski
Identyfikator i nazwa obrębu: 060311_5.0007, Chojeniec
Działka nr 1283/2, 1352/1, 624/2, 661/1, 662/1, 648/1, 633/2, 631/2, 630/2, 1281, 1280
Identyfikator zgłoszenia: 6640.253.2025
Układ współrzędnych płaskich: PL-2000, układ wysokościowy: PL-EVRF2007-NH
Określenie obszaru aktualizacji: obszar oznaczony kolorem zielonym
Wykonawca pracy: Biuro Geodezji Galileo Joanna Petruk
Kierownik pracy: Joanna Petruk nr upr. (22192)
Mapę zaktualizowano dnia 11.03.2025
Mapę opracowała: Joanna Petruk, dnia 12.03.2025

Poświadczam, że niniejszy dokument został opracowany w wyniku prac geodezyjnych i kartograficznych, których rezultaty zawiera operat techniczny pozytywnie zweryfikowany.

Identyfikator zgłoszenia prac geodezyjnych	6640.253.2025
Organ służby geodezyjnej, który otrzymał zgłoszenie	STAROSTA CHEŁMSKI
Wykonawca prac geodezyjnych	Biuro Geodezji GALILEO Joanna Petruk 22-100 Chełm, ul. 11 Listopada 4 NIP: 563-186-41-84, REGON: 387393063 Tel. 500 100 983 mail: geogalileo.petruk@wp.pl
Nr oraz data sporządzenia dokumentu zawierającego wynik pozytywnej weryfikacji	6640.253.2025_28525 z 21.03.2025
Imię i nazwisko oraz nr uprawnień zawodowych kierownika prac.	Jestem świadoma odpowiedzialności karnej za złożenie [illegible] Joanna Petruk Geodeta uprawniony Nr upr. 22192 Tel. 500 100 983

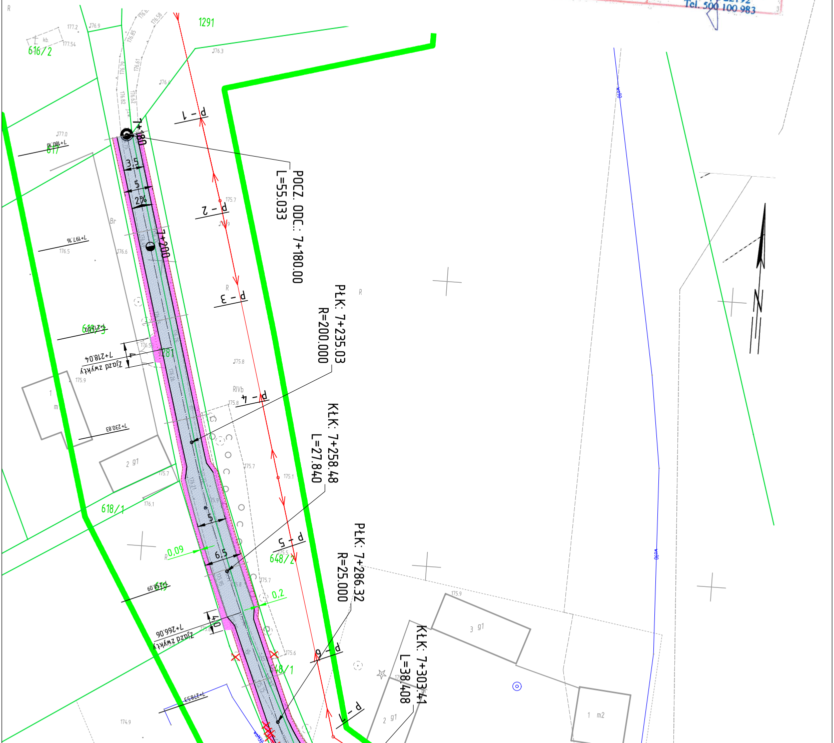
POCZ. ODC.: 7+180.00
L=55.033
PŁK: 7+235.03
R=200.000
KŁK: 7+258.48
L=27.840
PŁK: 7+286.32
R=25.000
KŁK: 7+303.41
L=38.408
7+180
7+200
P - 1
P - 2
P - 3
P - 4
P - 5
P - 6
P - 7
3,5
5
2%
6,5
4,0
0,09
0,2
Zjazd zwykły
7+218.04
7+266.06
7+180.16
7+197.16
7+230.83
7+213.00
7+258.09
7+278.53
1291
616/2
617
618/1
618/3
648/2
648/1
1281
2 g1
3 g1
1 m2
R
Br
RIVb
N

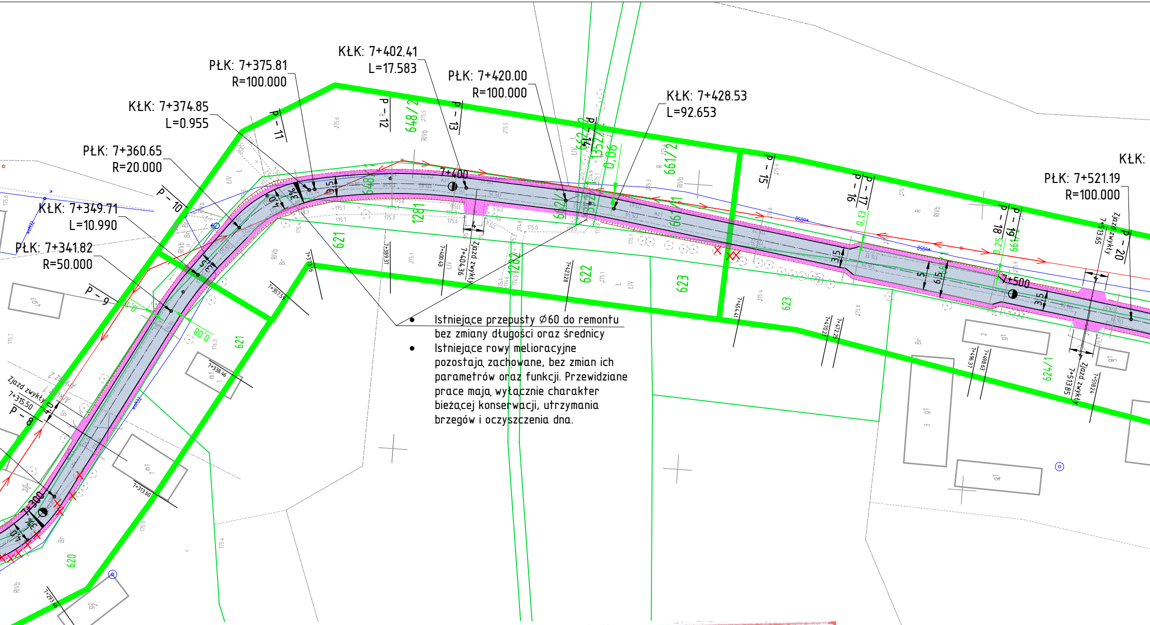
PŁK: 7+375.81
R=100.000
KŁK: 7+402.41
L=17.583
PŁK: 7+420.00
R=100.000
KŁK: 7+428.53
L=92.653
KŁK: 7+374.85
L=0.955
PŁK: 7+360.65
R=20.000
KŁK: 7+349.71
L=10.990
PŁK: 7+341.82
R=50.000
KŁK:
PŁK: 7+521.19
R=100.000
P – 8
P – 9
P – 10
P – 11
P – 12
P – 13
P – 14
P – 15
P – 16
P – 17
P – 18
P – 19
P – 20
7+300
7+400
7+500
648/2
662/2
1352/1
661/2
1281
648/1
662/1
661/1
621
620
622
623
624/1
Zjazd zwykły
Zjazd zwykły
Zjazd zwykły
Zjazd zwykły

- Istniejące przepusty Ø60 do remontu bez zmiany długości oraz średnicy
- Istniejące rowy melioracyjne pozostają zachowane, bez zmian ich parametrów oraz funkcji. Przewidziane prace mają wyłącznie charakter bieżącej konserwacji, utrzymania brzegów i oczyszczenia dna.

MAPA DO CELÓW PROJEKTOWYCH
SKALA 1:500
Położenie obszaru opracowania: Chojeniec
Nazwa gminy: Siedliszcze - obszar wiejski
Identyfikator i nazwa obrębu: 060311_5.0007, Chojeniec
Działka nr 1281, 648/1, 662/1, 1352/1
Identyfikator zgłoszenia: 6640.1181.2025
Sekcje mapy: 8.150.13.06.1.4; 8.150.13.06.1.2
Określenie obszaru aktualizacji: obszar oznaczony kolorem zielonym
Wykonawca pracy: Biuro Geodezji Galileo Joanna Petruk
Kierownik pracy: Joanna Petruk nr upr. (22192)
Mapę zaktualizowano dnia 02.06.2025
Mapę opracowała: Joanna Petruk, dnia 03.06.2025

Poświadczam, że niniejszy dokument został opracowany w wyniku prac geodezyjnych i kartograficznych, których rezultaty zawiera operat techniczny pozytywnie zweryfikowany.	
Identyfikator zgłoszenia prac geodezyjnych	6640.1181.2025
Organ służby geodezyjnej, który otrzymał zgłoszenie	STAROSTA CHEŁMSKI
Wykonawca prac geodezyjnych	Biuro Geodezji GALILEO Joanna Petruk 22-100 Chełm, ul. 11 Listopada 4 NIP: 563-186-41-84, REGON: 387393063 Tel. 500 100 983 mail: geogalileo.petruk@wp.pl
Nr oraz data sporządzenia dokumentu zawierającego wynik pozytywnej weryfikacji	6640.1181.2025-29487 05.06.2025
Imię i nazwisko oraz nr uprawnień zawodowych kierownika prac.	Jestem świadoma odpowiedzialności karnej za złożenie fałszywego oświadczenia Joanna Petruk Geodeta uprawniony Nr upr. 22192 Tel. 500 100 983

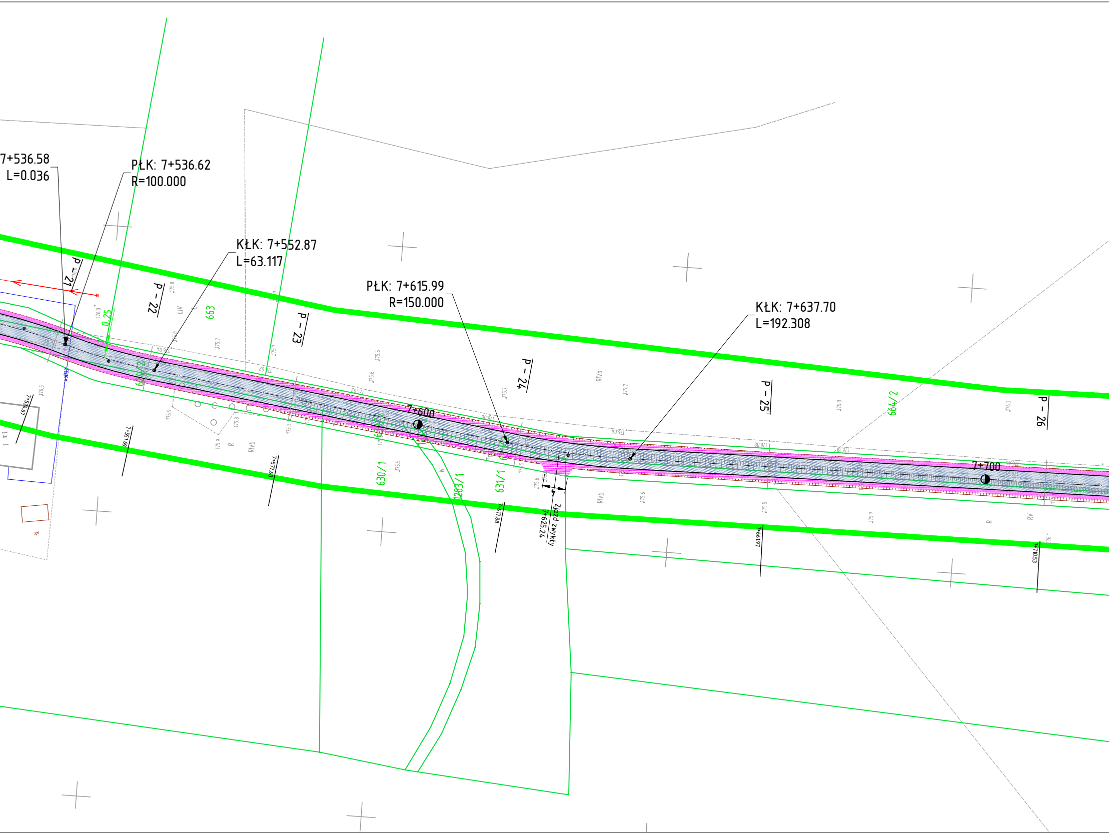
7+536.58
L=0.036
PŁK: 7+536.62
R=100.000
KŁK: 7+552.87
L=63.117
PŁK: 7+615.99
R=150.000
KŁK: 7+637.70
L=192.308
7+600
7+700
P – 21
P – 22
P – 23
P – 24
P – 25
P – 26
663
664/2
630/1
631/1
1283/1
0.25
Zjazd zwykły
7+625.24
RIVb
R
RV
ŁIV
7+534.67
7+551.69
7+577.60
7+617.88
7+661.97
7+710.53

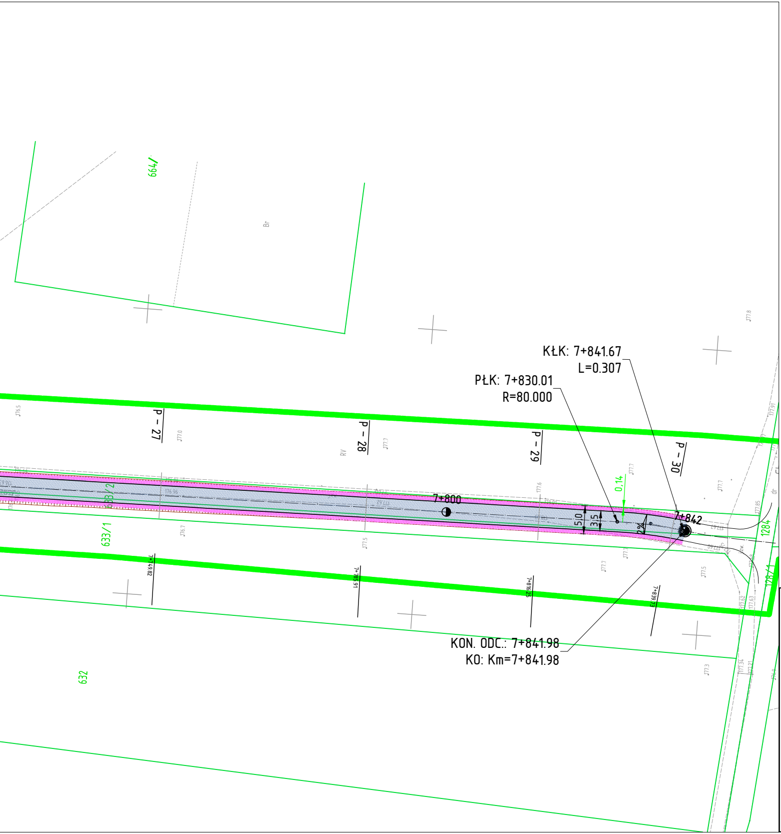
664/
Br
KŁK: 7+841.67
L=0.307
PŁK: 7+830.01
R=80.000
P - 27
P - 28
P - 29
P - 30
633/2
633/1
7+800
0,14
5,0
3,5
2%
7+842
1284
1287/1
RV
KON. ODC.: 7+841.98
KO: Km=7+841.98
632

LEGENDA

▨	Projektowana jezdnia bitumiczna
▨	Projektowane pobocze/zjazd z kruszywa łamanego 0-31
—	Krawędź projektowanej jezdni bitumicznej
—	Krawędź projektowanego pobocza/zjazdu
—	Granice ewidencyjne
—	Istniejące sieci energetyczne
—	Istniejące sieci wodociągowe
✕	Drzewo do usunięcia

• Inwestor:	Gmina Siedliszcze ul. Szpitalna 15a 22-130 Siedliszcze		
• Jednostka projektująca:	Via-Land Konrad Deryło Aleja Warszawska 102, 20-824 Lublin NIP: 7123061913; REGON: 364348215		
• Inwestycja: Nazwa inwestycji:	Budowa odcinka drogi gminnej dojazdowej do gruntów rolnych nr 115421L w miejscowości Chojeniec		
• Nazwa opracowania:	Projekt Zagospodarowania Terenu		
• Tytuł rysunku:	Projekt Zagospodarowania Terenu	Skala: 1:500	Nr rys.: 1
• Projektant:	mgr inż. Konrad Deryło upr. bud. LUB/0168/POOD/12	Data: czerwiec 2025	Podpis:
• Sprawdzający:	mgr inż. Przemysław Sobolewski upr. bud. LUB/0171/PBD/19	Data: czerwiec 2025	Podpis: